

CRIADEROS DE ESTATALES DE PECES DE CONNECTICUT

Cultivar sus peces durante 90 años



BURLINGTON STATE FISH HATCHERY



DIRECCIÓN

34 Belden Rd
Burlington, CT 06013

HORARIO

8:00 a.m. a 3:00 p.m.

VISITAS

Auto-guiada o con reserva

TELÉFONO

860-673-2340

PECES CRIADOS

Variedad Sobreviviente - Trucha marrón

Salmón rojo alevín

Trucha de manantial, trucha marrón, trucha arcoíris

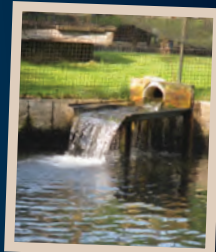

CRIADERO ESTATAL DE TRUCHAS DE QUINEBAUG VALLEY



DIRECCIÓN

141 Trout Hatchery Rd
Central Village, CT 06332

HORARIO

8:00 a.m. a 3:00 p.m.

VISITAS

Las visitas autoguiadas solo se permiten en el área de visitantes; las instalaciones del criadero no están abiertas al público.

TELÉFONO

860-564-7542

PECES CRIADOS

Trucha de manantial, trucha marrón, trucha arcoíris

Trucha atigrada

Trucha Reproductora



CRIADERO ESTATAL DE PECES DE KENSINGTON



DIRECCIÓN

120 Old Hatchery Rd
Kensington, CT 06037

TELÉFONO

860-829-8518

PECES CRIADOS

Variedad Cortland: trucha marrón

Variedad Seeforellen: trucha marrón

Alevín del salmón del Atlántico

Salmón reproductor del atlántico

Huevos de trucha y salmón para apoyar el Programa Truchas en el Aula y el Programa Salmon en las Escuelas.

➤➤ Más de 500,000 truchas adultas y 300,000 alevines se producen para su distribución en los tres criaderos de peces estatales de Connecticut cada año.

